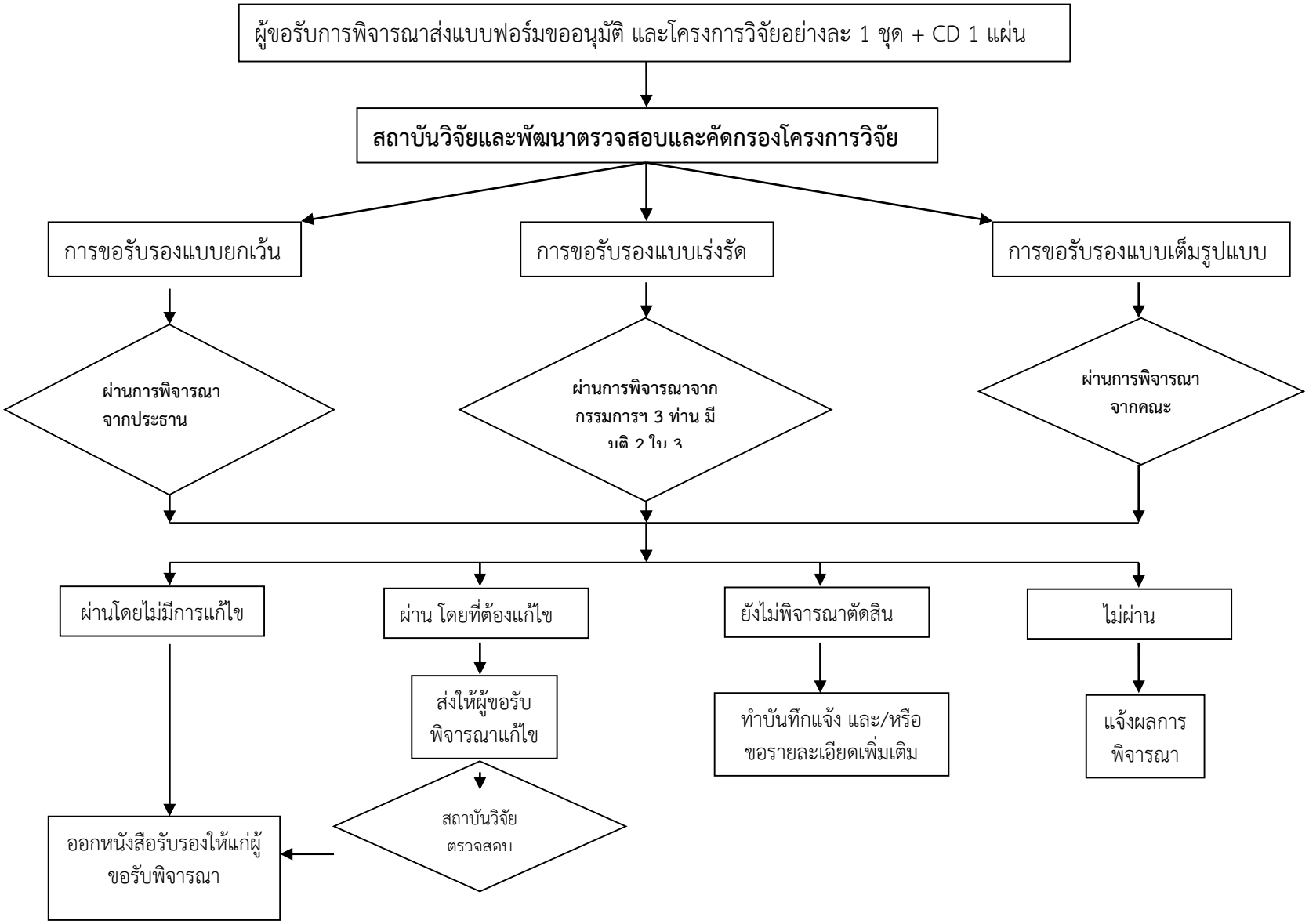ขั้นตอนการพิจารณาจริยธรรมการวิจัยในมนุษย์ มหาวิทยาลัยสวนดุสิต